

ZBROJENIE DOLNE I GÓRNE  
PODBUDOWY - PŁYTY FUNDAMENTOWEJ  
GR. 30cm SKALA 1:25

BETON C25/30 W8  
STAL RB 500  
OTULINA 50mm  
PŁYTĘ PO OBWODZIE  
ZABIGŁOWAĆ PRĘTAMI Ø10mm (ZAKŁADY 60cm)

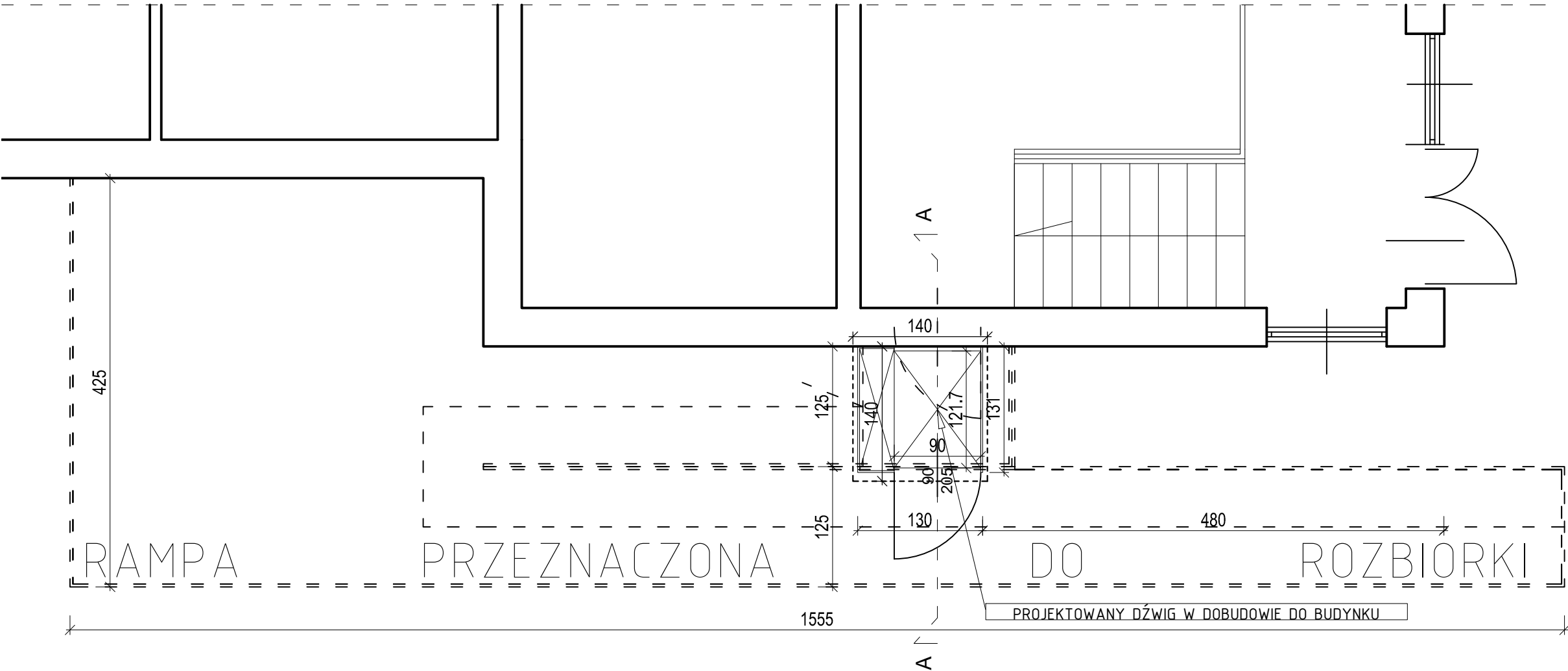
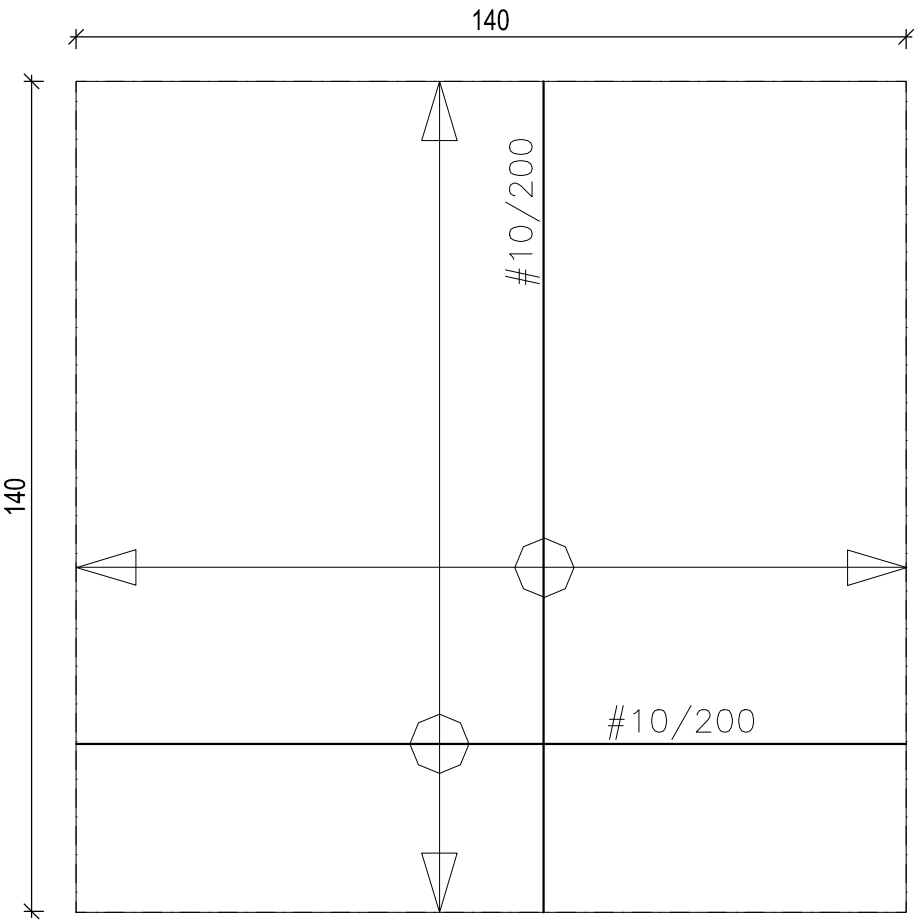

|  |                       |                        |   |  |  |
|--|-----------------------|------------------------|---|--|--|
| Jednostka Projektowa:<br><b>ARCHITEKON SP. Z O.O.</b><br>ul. T. Kościuszki 38, 07-200 Wyszków  |                       |                        | Tel. 509 472 131<br>e-mail: <a href="mailto:architekon@architekon.pl">architekon@architekon.pl</a><br><a href="http://www.architekon.pl">www.architekon.pl</a>  |  |  |
| Opracowanie: USŁUGI PROJEKTOWE<br>Adam Śliwka, ul. Baśniowa 10, 07-200 Wyszków   |                       |                        | Inwestycja:<br><b>PROJEKT TECHNICZNY<br/>DOBUDOWA DŹWIGU DLA OSÓB Z<br/>NIEPEŁNOSPRAWNOŚCIAMI RUCHOWYMI DO BUDYNKU<br/>PRZY UL. 1 MAJA 9 B W RAMACH ZADANIA "WSPARCIE<br/>AOS W SPZZOZ W WYSZKOWIE"</b> |  |  |
| ADRES INWESTYCJI:<br>Dz.nr 3554/31, 3554/29, obr. 0001 WYSZKÓW, jedn.ew.143505_4 Wyszków<br>miasto, miejscowość WYSZKÓW, gm. WYSZKÓW |                       |                        | INWESTOR:<br>SAMODZIELNY PUBLICZNY ZESPÓŁ ZAKŁADÓW OPIEKI<br>ZDROWOTNEJ W WYSZKOWIE<br>07-200 Wyszków, ul. Komisji Edukacji Narodowej 1   |  |  |
| TYTUŁ:<br><b>RZUT PARTERU - PRZYSTANEK 1</b>   |                       |                        | BRANŻA / FAZA PROJEKTU: PROJEKT TECHNICZNY  |  |  |
| DATA:<br><b>II 2025</b>  | SKALA:<br><b>1:50</b> | NR RYS:<br><b>A/02</b> | PROJEKTOWAŁ:<br>mgr inż. arch./bud.<br>ADAM ŚLIWKA  |  |  |
| SPRAWDZIŁ:<br>mgr inż. arch./bud.<br>MICHAŁ IRENEUSZ<br>KORCZAKOWSKI   |                       |                        | MA / 075 / 14<br>MAZ / 0050 / POOK / 07<br>Spec. Arch., Konstr.-Bud.  |  |  |
| PROJEKTOWAŁ:<br>branża elektryczna<br>TADEUSZ KUKAWSKI   |                       |                        | NR UPR./SPECJAL.<br>MA / 022 / 17<br>MAZ / 0306 / POOK / 08<br>Spec. Arch., Konstr.-Bud.  |  |  |
| PROJEKTOWAŁ:<br>branża elektryczna<br>TADEUSZ KUKAWSKI   |                       |                        | NR UPR./SPECJAL.<br>OS-418/83, elektr.  |  |  |